RAPPORT DE STAGE

Nom : Zemzem

Prénom : Emir

Dates du stage : du 5 janvier au 6 février 2026

Lieu du stage : Mairie de Bondy

Année scolaire : 2025 / 2026

SOMMAIRE

1. Introduction (English)

2. I. Étude de l’existant

3. II. Cahier des charges

4. III. Travail accompli et problèmes rencontrés

5. Conclusion et bilan

Introduction

From January 5th to February 6TH 2026, I completed my internship at the City Hall of Bondy, within the IT Department (DSI - Direction des Systèmes d'Information). This internship allowed me to understand how IT services work inside a public administration.

The IT Department manages computers, networks, printers and digital tools used by municipal employees and public schools. During this internship, my goal was to gain practical experience, improve my technical skills and better understand professional IT support.

I. Étude de l’existant

La Direction des Systèmes d’Information (DSI) gère l’ensemble du matériel informatique de la mairie et des écoles de la ville. Elle fonctionne grâce à un système de tickets via le logiciel GLPI.

Dans les écoles, on retrouve des VPI, des PC portables pour les enseignants, des imprimantes, des bornes Wifi et des équipements réseau.

J’ai pu évoluer dans une équipe de 4 techniciens, Théo, Fabien, Dominique et Yassine.

Comme j’ai pu le préciser au dessus, la DSI gère les requêtes à travers la plateforme GLPI, elle peut agir à distance ou si nécessaire se déplacer sur les lieux.

Annexe 1) Interface GLPI de la Mairie de Bondy

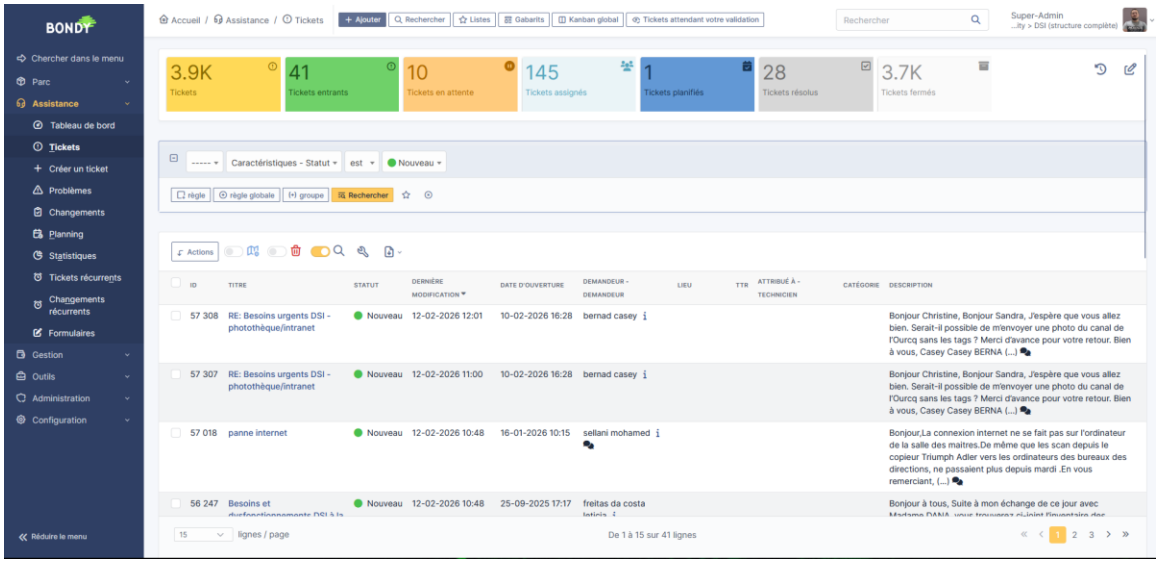

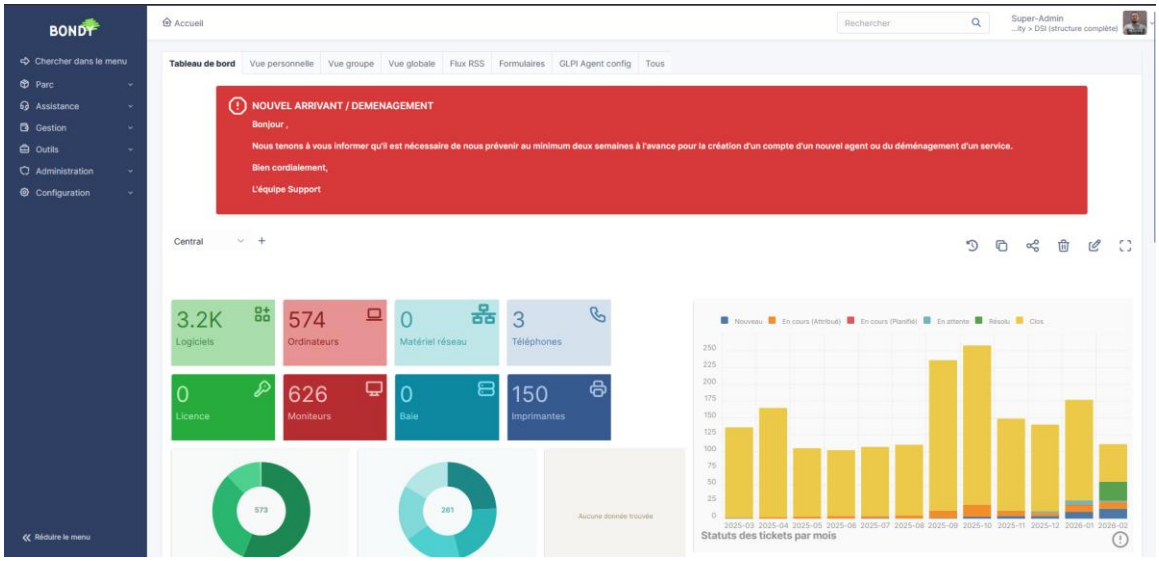

II. Cahier des charges

Mes missions principales étaient la vérification du matériel informatique dans les écoles, la résolution de problèmes techniques, l'installation de nouveaux postes et la gestion du stock et garantir le bon fonctionnement du service informatique dans l'ensemble des agents de la mairie.

Il était donc nécessaire d'avoir un matériel informatique opérationnel en permanence.

Les contraintes étaient divers, il fallait respecter les délais d'intervention, nous devions parfois faire beaucoup de déplacements, j'ai pu réaliser 4 déplacements parfois dans une même journée.
L'une des principales contraintes que j'ai pu constater était la limite du budget, certains agents de la mairie parfois évoluer sous matériel obsolète dû au retard pris pour renouveler le matériel.

En somme je suivais mon équipe dans ses déplacements et ses différentes manœuvres.

III. Travail accompli et problèmes rencontrés

J’ai effectué plusieurs déplacements dans les écoles pour vérifier le bon fonctionnement des VPI, du Wifi, des imprimantes et du réseau.

J’ai également participé à l’installation du nouvel accueil de la mairie en installant les PC, les écrans et les imprimantes. J’ai installer quasiment toutes les imprimantes du nouvelle accueil de la mairie, j’ai pu configurer certains PC et m’assurer du bon fonctionnement des imprimantes.

J’ai appris à réinitialiser des mots de passe sur des sessions bloqués, diagnostiquer des pannes et organiser le stock de matériel.

Les problèmes rencontrés étaient divers, la plupart du temps nous pouvions constater que les tickets d’assistance ne relever pas d’un bug ou d’un problème interne au système mais juste d’une mauvaise appréhension de l’utilisateur avec son appareil.

Annexe 2) Des bureaux du nouvel accueil de la Mairie que j’ai pu installer

5G
5E

Conclusion et bilan

Ce stage m’a permis de développer des compétences techniques comme l’installation de matériel, le diagnostic de pannes et l’utilisation de GLPI.

Il m’a aussi permis de gagner en autonomie, en organisation et en confiance et surtout en discipline vu que je devais faire plus de 2H de trajet tous les jours (seulement l’aller) entre Nemours et Bondy.

Enfin, je remercie cette équipe qui aura était très accueillante et avec laquelle j’ai pu découvrir le travail d’un DSI au sein d'un service publique.